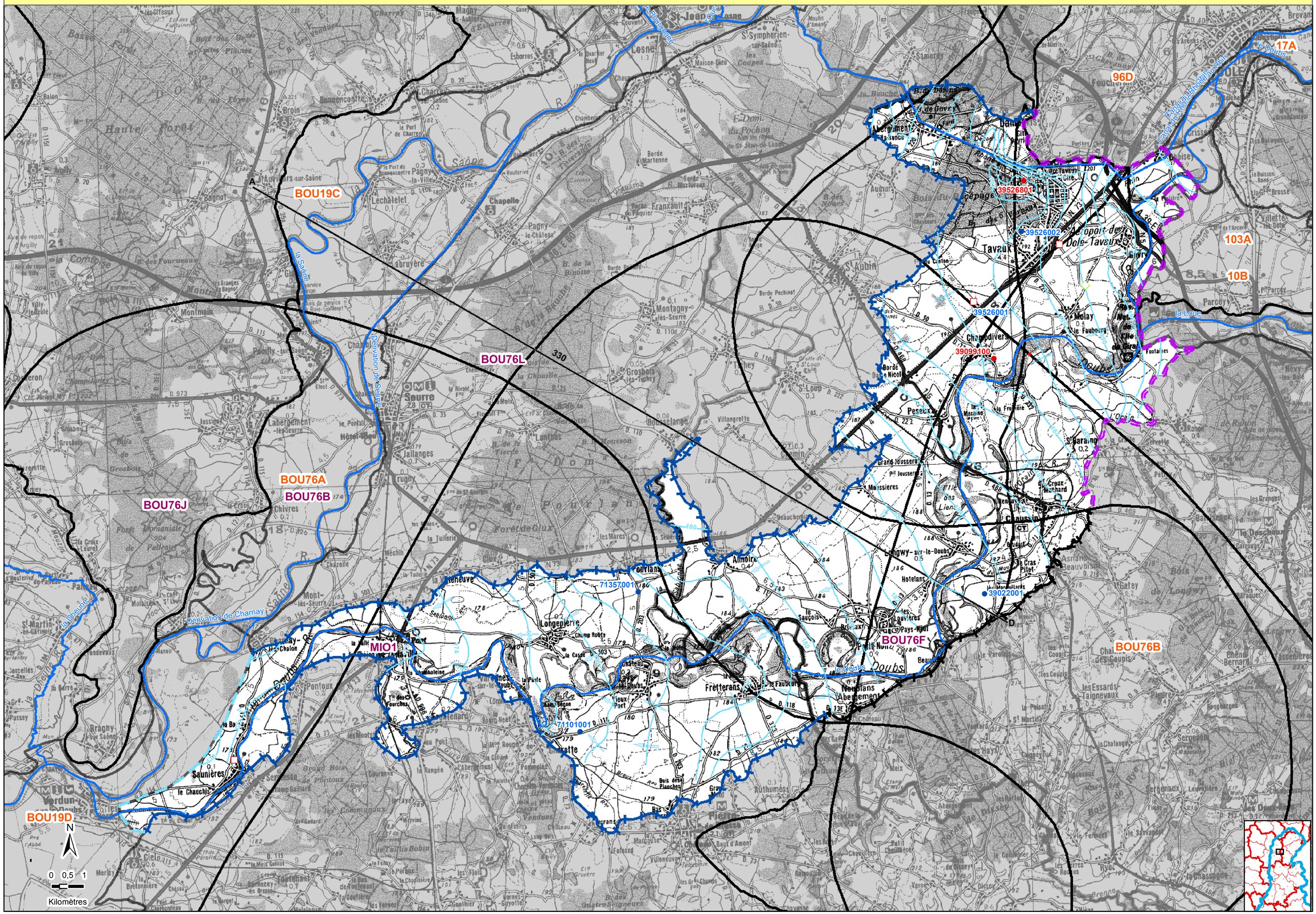10C - ALLUVIONS DU DOUBS, DE LA CONFLUENCE DE LA LOUE À LA CONFLUENCE AVEC LA SAÔNE